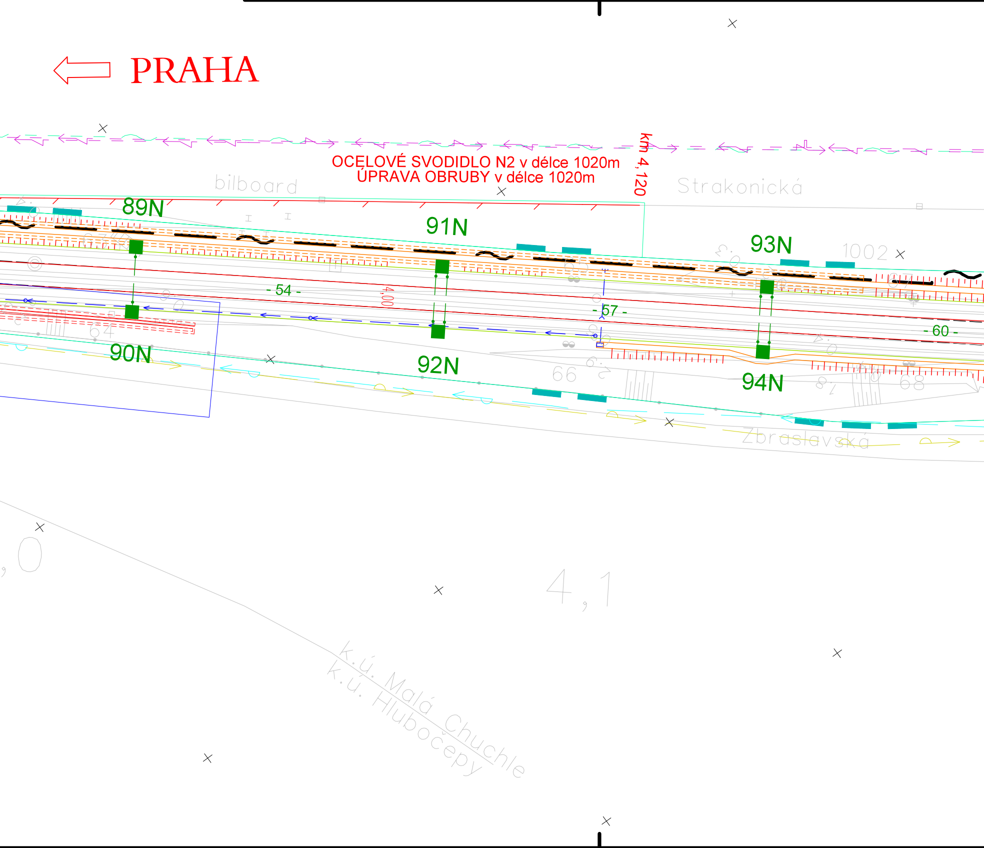
PRAHA
OCELOVÉ SVODIDLO N2 v délce 1020m
ÚPRAVA OBRUBY v délce 1020m
km 4,120
bilboard
Strakonická
89N
91N
93N
1002
- 54 -
4,00
- 57 -
- 60 -
90N
92N
94N
64
66
68
Zbraslavská
4,1
k.ú. Malá Chuchle
k.ú. Hlubočepy

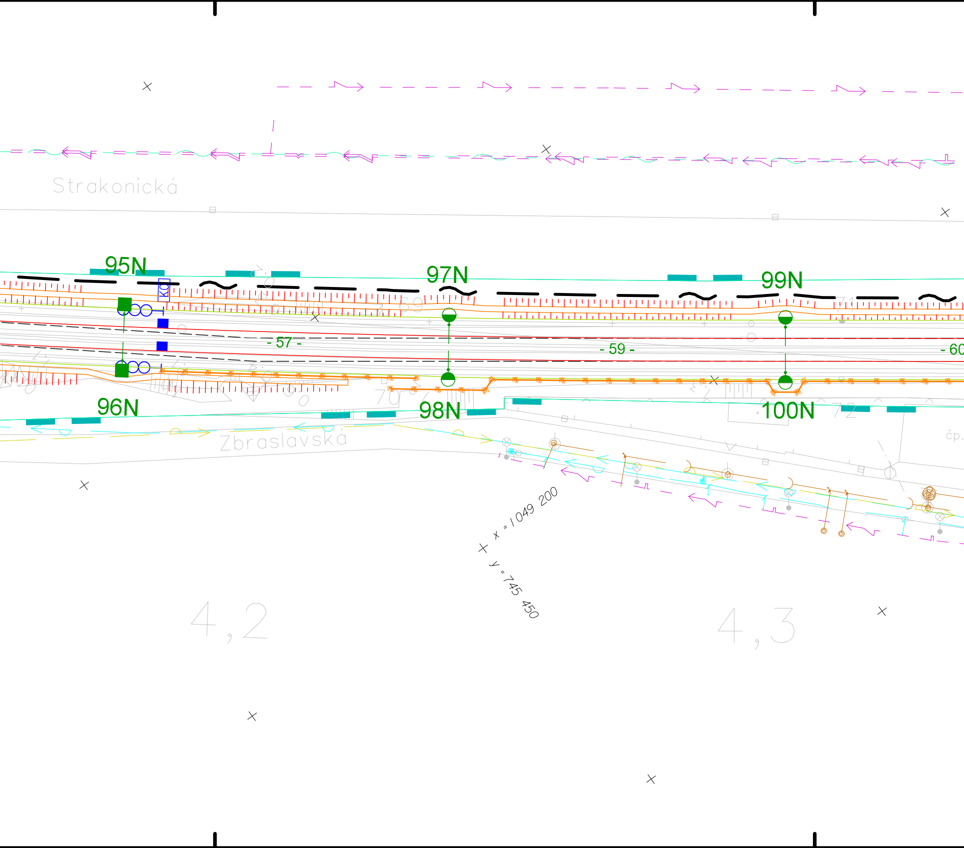
Strakonická
95N
97N
99N
KO
- 57 -
- 59 -
- 60
96N
98N
100N
Zbraslavská
čp.
x = 1 049 200
y = 745 450
4,2
4,3

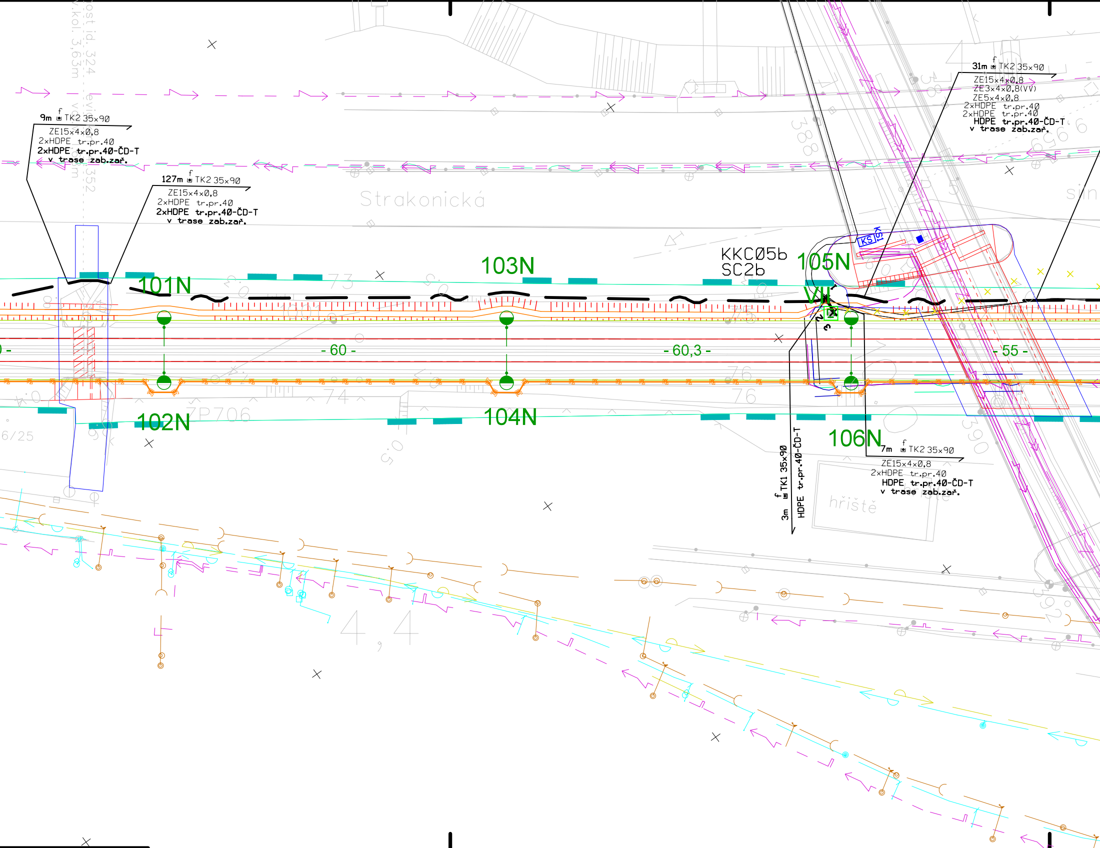
9m TK2 35x90
ZE15x4x0,8
2xHDPE tr.pr.40
2xHDPE tr.pr.40-ČD-T
v trase zab.zař.
127m TK2 35x90
ZE15x4x0,8
2xHDPE tr.pr.40
2xHDPE tr.pr.40-ČD-T
v trase zab.zař.
Strakonická
31m TK2 35x90
ZE15x4x0,8
ZE3x4x0,8(VV)
ZE5x4x0,8
2xHDPE tr.pr.40
2xHDPE tr.pr.40
HDPE tr.pr.40-ČD-T
v trase zab.zař.
KKC05b
SC2b
KS
101N
103N
105N
VII
- 60 -
- 60,3 -
- 55 -
102N
104N
106N
ZP706
7m TK2 35x90
ZE15x4x0,8
2xHDPE tr.pr.40
HDPE tr.pr.40-ČD-T
v trase zab.zař.
3m TK1 35x90
HDPE tr.pr.40-ČD-T
hřiště

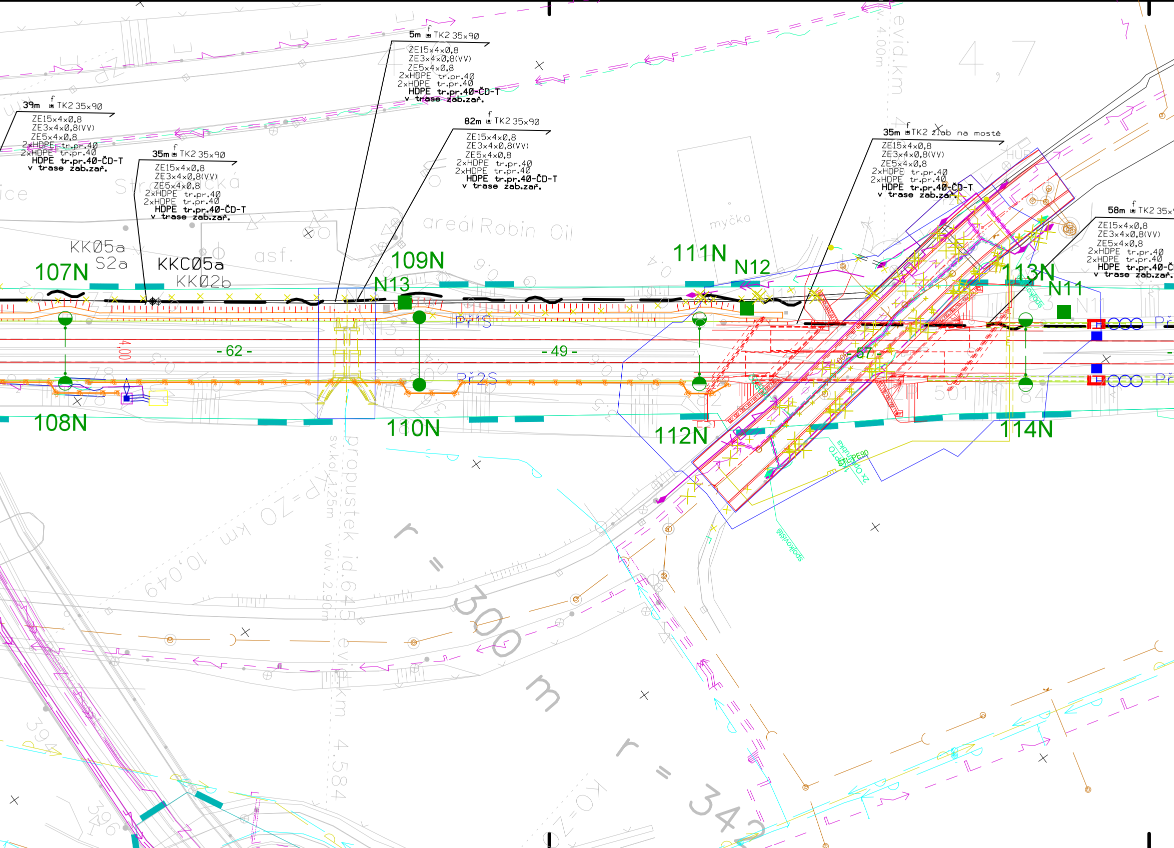
5m TK2 35x90
ZE15x4x0,8
ZE3x4x0,8(VV)
ZE5x4x0,8
2xHDPE tr.pr.40
2xHDPE tr.pr.40
HDPE tr.pr.40-ČD-T
v trase zab.zař.
39m TK2 35x90
ZE15x4x0,8
ZE3x4x0,8(VV)
ZE5x4x0,8
2xHDPE tr.pr.40
2xHDPE tr.pr.40
HDPE tr.pr.40-ČD-T
v trase zab.zař.
35m TK2 35x90
ZE15x4x0,8
ZE3x4x0,8(VV)
ZE5x4x0,8
2xHDPE tr.pr.40
2xHDPE tr.pr.40
HDPE tr.pr.40-ČD-T
v trase zab.zař.
82m TK2 35x90
ZE15x4x0,8
ZE3x4x0,8(VV)
ZE5x4x0,8
2xHDPE tr.pr.40
2xHDPE tr.pr.40
HDPE tr.pr.40-ČD-T
v trase zab.zař.
35m TK2 žlab na mostě
ZE15x4x0,8
ZE3x4x0,8(VV)
ZE5x4x0,8
2xHDPE tr.pr.40
2xHDPE tr.pr.40
HDPE tr.pr.40-ČD-T
v trase zab.zař.
58m TK2 35x9
ZE15x4x0,8
ZE3x4x0,8(VV)
ZE5x4x0,8
2xHDPE tr.pr.40
2xHDPE tr.pr.40
HDPE tr.pr.40-Č
v trase zab.zař.
evid.km
4,7
4.00m
Strakonická
areál Robin Oil
myčka
asf.
KK05a
S2a
KKC05a
KK02b
107N
108N
109N
N13
110N
111N
N12
112N
113N
N11
114N
Př1S
Př2S
- 62 -
- 49 -
4,00
501
spokoviště
2x oprubka
propustek id.645
sv.kol. 1.25m
vol.v. 2.90m
evid.km 4.584
ZO=ZP km 10,049
r = 300 m
r = 342
ZO=K

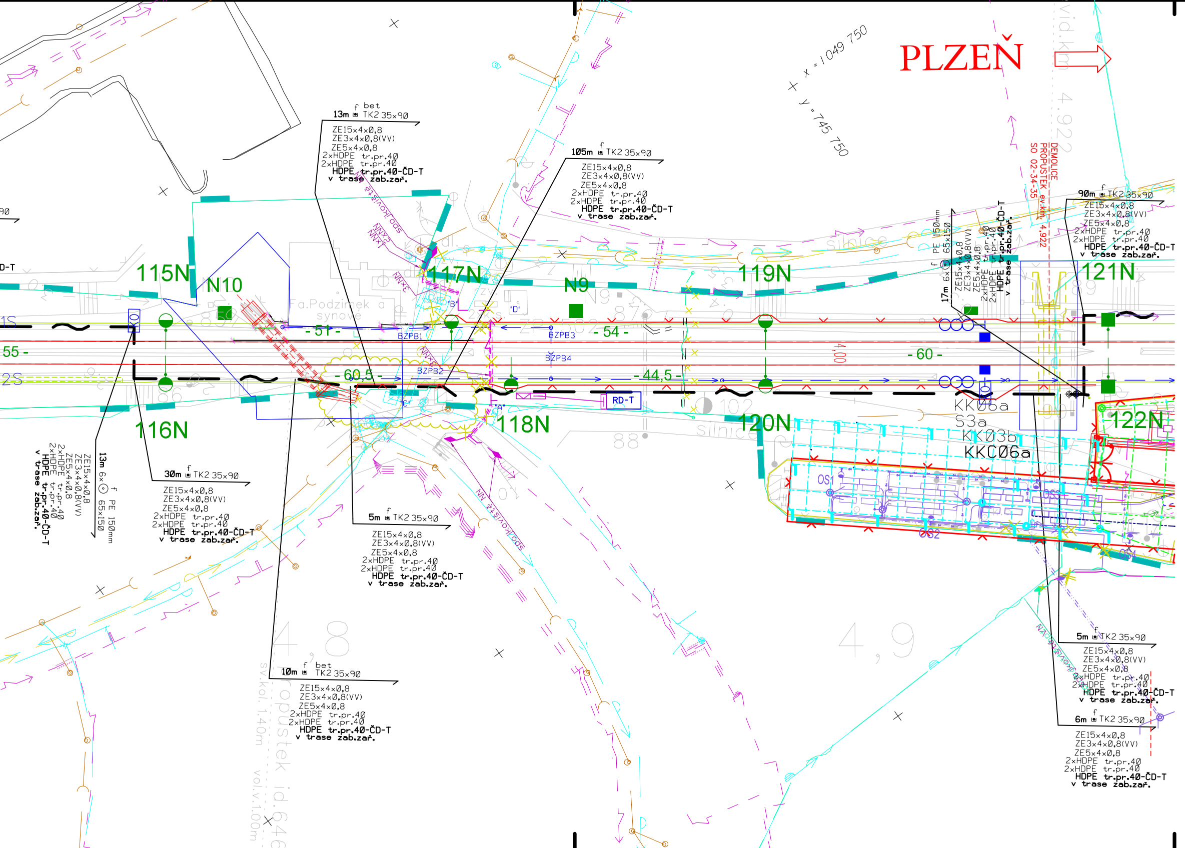
PLZEŇ
x = 1 049 750
y = 745 750
DEMOLICE PROPUSTEK ev.km 4,922
SO 02-34-35
4,922
13m bet TK2 35x90
ZE15x4x0,8
ZE3x4x0,8(VV)
ZE5x4x0,8
2xHDPE tr.pr.40
2xHDPE tr.pr.40
HDPE tr.pr.40-ČD-T
v trase zab.zař.
105m TK2 35x90
ZE15x4x0,8
ZE3x4x0,8(VV)
ZE5x4x0,8
2xHDPE tr.pr.40
2xHDPE tr.pr.40
HDPE tr.pr.40-ČD-T
v trase zab.zař.
90m TK2 35x90
ZE15x4x0,8
ZE3x4x0,8(VV)
ZE5x4x0,8
2xHDPE tr.pr.40
2xHDPE tr.pr.40
HDPE tr.pr.40-ČD-T
v trase zab.zař.
17m 6x PE 150mm 65x150
ZE15x4x0,8
ZE3x4x0,8(VV)
ZE5x4x0,8
2xHDPE tr.pr.40
2xHDPE tr.pr.40
HDPE tr.pr.40-ČD-T
v trase zab.zař.
115N
N10
116N
117N
118N
N9
119N
120N
121N
122N
- 51 -
- 54 -
- 55 -
- 60 -
- 60,5 -
- 44,5 -
4,00
BZPB1
BZPB2
BZPB3
BZPB4
RD-T
"A"
"B"
"C"
"D"
Fa.Podzimek a synové
spojkoviště NN
spojkoviště NN
3xNN
3xNN
3xNN
KK06a
S3a
KK03b
KKC06a
OS1
OS2
OS3
OS4
silnice
silnice
13m 6x PE 150mm 65x150
ZE15x4x0,8
ZE3x4x0,8(VV)
ZE5x4x0,8
2xHDPE tr.pr.40
2xHDPE tr.pr.40
HDPE tr.pr.40-ČD-T
v trase zab.zař.
30m TK2 35x90
ZE15x4x0,8
ZE3x4x0,8(VV)
ZE5x4x0,8
2xHDPE tr.pr.40
2xHDPE tr.pr.40
HDPE tr.pr.40-ČD-T
v trase zab.zař.
5m TK2 35x90
ZE15x4x0,8
ZE3x4x0,8(VV)
ZE5x4x0,8
2xHDPE tr.pr.40
2xHDPE tr.pr.40
HDPE tr.pr.40-ČD-T
v trase zab.zař.
10m bet TK2 35x90
ZE15x4x0,8
ZE3x4x0,8(VV)
ZE5x4x0,8
2xHDPE tr.pr.40
2xHDPE tr.pr.40
HDPE tr.pr.40-ČD-T
v trase zab.zař.
5m TK2 35x90
ZE15x4x0,8
ZE3x4x0,8(VV)
ZE5x4x0,8
2xHDPE tr.pr.40
2xHDPE tr.pr.40
HDPE tr.pr.40-ČD-T
v trase zab.zař.
6m TK2 35x90
ZE15x4x0,8
ZE3x4x0,8(VV)
ZE5x4x0,8
2xHDPE tr.pr.40
2xHDPE tr.pr.40
HDPE tr.pr.40-ČD-T
v trase zab.zař.
4,8
4,9
propustek id.646
sv.kol. 1,40m
vol.v.1,00m
vid.km 4,922
88
102

LEGENDA:

— ~ —· - trasa nových sdělovacích vedení (DOK a TK)

35x90 - hloubka a šíře výkopu

f

f - uložení kabelového vedení do kabelového žlabu a označení folií

⊙ - zatažení kabelového vedení do PE trubky

Silné popisy - prováděno v rámci tohoto PS
Tenké popisy - prováděno v rámci jiných PS

POZNÁMKA:

Před započetím stavby a provádění výkopů kabelových rýh a ostatních zemních prací (výkopů jam pro VTO a kabel.komory apod) je nutné provést jednotlivými správci těchto sítí jejich přesné vytýčení a tím zabránit jejich případnému poškození.

SOUŘADNICOVÝ SYSTÉM: S - JTSK. VÝŠKOVÝ SYSTÉM: Bpv
PRO VYTYČENÍ BUDE POUŽITA PLATNÁ A OVĚŘENÁ VYTYČOVACÍ SÍŤ STAVBY
PŘESNOST VYTÝČENÍ DLE ČSN 730420-1, ČSN 730420-2
SEZNAM VYTYČOVANÝCH BODŮ - SAMOSTATNÁ PŘÍLOHA

Předmět změny

Spolufinancováno Evropskou unií
Nástroj pro propojení Evropy

PS 02-22-04
D.2.5 ZMĚNA Č. 5

VÝŠKOVÝ SYSTÉM Bpv SOUŘADNICOVÝ SYSTÉM S-JTSK

Číslo změny:	*Obsah změny:*	*Datum změny:*
01	Doplnění kabelu 6kV Smíchov - T.O. Chuchle	06/2024
02	-	-
03	-	-

Objednatel:
SŽDC
Správa železniční dopravní cesty
Správa železniční dopravní cesty, státní organizace
Dlážděná 1003/7
110 00 Praha 1

Generální projektant:
SUDOP PRAHA
SUDOP PRAHA a.s.
Olšanská 1a, 130 80 Praha 3
tel.: +420 267 094 111
e-mail: praha@sudop.cz

Hlavní inženýr projektu: ING. MIROSLAV KRSEK
Garant profese: ING. MARTIN ŠTROF

Středisko: ELEKTROTECHNIKY, TRAKCE, SDĚLOVACÍ A ZABEZPEČOVACÍ TECHNIKY

Vedoucí střediska: ING. MARTIN RAIBR
Odpovědný projektant SO, IO, PS: VRATISLAV HŮLA Hůla
Vypracoval: VRATISLAV HŮLA Hůla
Kontroloval: ING. PETR POUPA Poupa

Název akce:
**OPTIMALIZACE TRATI
PRAHA SMÍCHOV (MIMO) - ČERNOŠICE (MIMO)**

Číslo smlouvy: 16-059.250
Projektový stupeň: PROJEKT

Část:
D.2 ŽELEZNIČNÍ SDĚLOVACÍ ZAŘÍZENÍ
PS 02-22-04 PRAHA SMÍCHOV - PRAHA RADOTÍN,
ÚPRAVA STÁVAJÍCÍCH ZOK ČD-TELEMATIKA A.S.

Datum: 06/2021
Číslo části: D.2.5

Název přílohy:
**SITUACE DOK v M 1:500
V KM 4,000 - 4,900**

Měřítko: 1:500
Počet formátů: 11xA4
Číslo přílohy: **5.6**

DOKUMENT LZE UŽÍVAT POUZE VE SMYSLU PŘÍSLUŠNÉ SMLOUVY O DÍLO. ŽÁDNÁ JEHO ČÁST NEMŮŽE BÝT DLE ZÁKONA č.121/2000 Sb. KOPÍROVÁNA NEBO JINÝM ZPŮSOBEM ROZŠIŘOVÁNA BEZ SOUHLASU SUDOP PRAHA a.s.